BORIS A.
53641
DÜSSELDORF
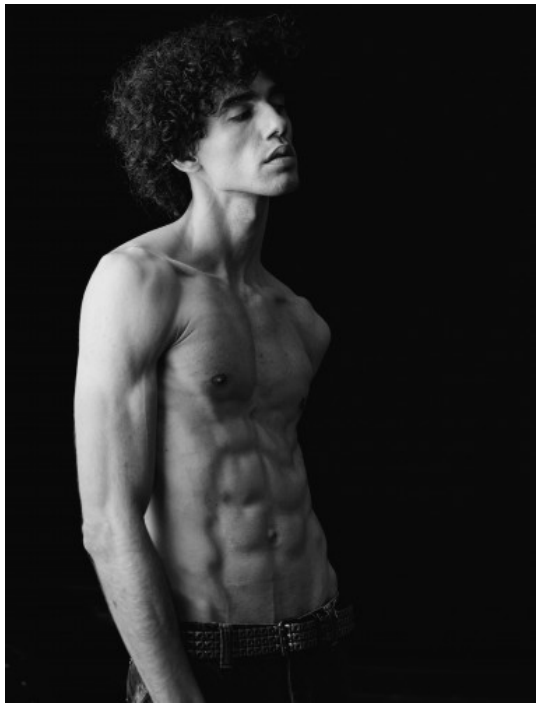
GRÖßE · 188CM
OBERWEITE · 90CM
TAILLE · 72CM
HÜFTE · 87CM
SCHUHE · 43
KONFEKTION · 46/48
HAARFARBE · DUNKELBRAUN
AUGENFARBE · GRÜN
GEBURTSJAHR · 1998