LISA P.
10908
MÜNCHEN
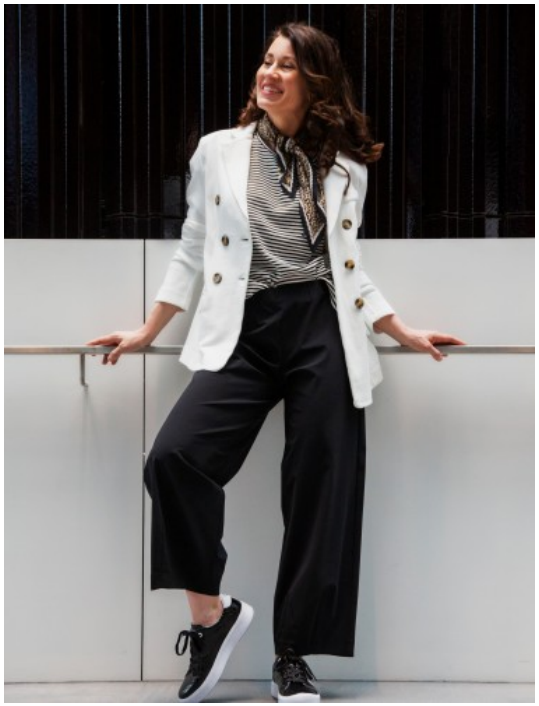
GRÖßE · 172CM
OBERWEITE · 89CM
TAILLE · 74CM
HÜFTE · 97CM
SCHUHE · 38
KONFEKTION · 38
HAARFARBE · DUNKELBRAUN
AUGENFARBE · BRAUN
GEBURTSJAHR · 1967