The models

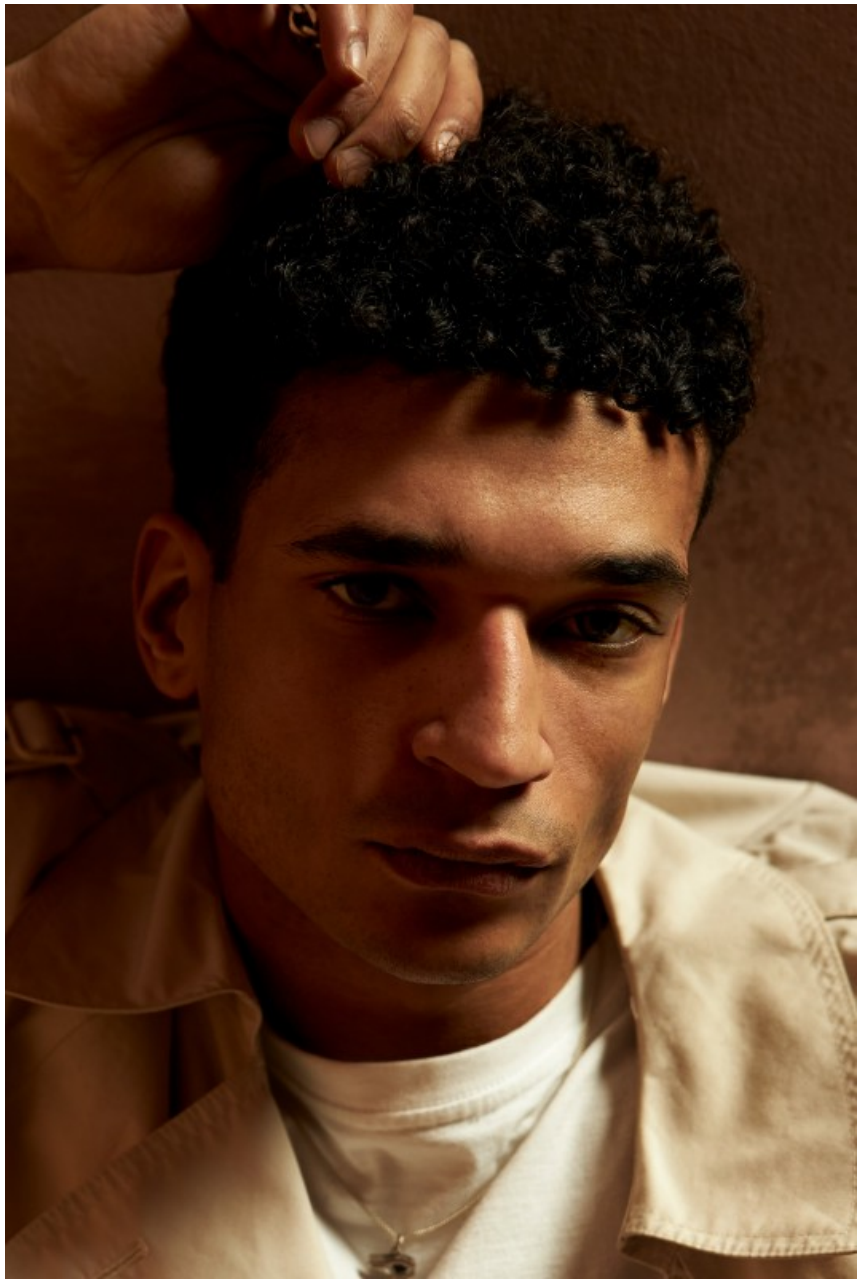

SPRACHKENNTNISSE

Deutsch · Muttersprache
Englisch · Fließend
Französisch · Grundkenntnisse
Polnisch · Muttersprache

MESSEERFAHRUNG

DERZEITIGE TÄTIGKEIT

B2B Sales Agent, Model,Student

BERUFSAUSBILDUNG

Abitur

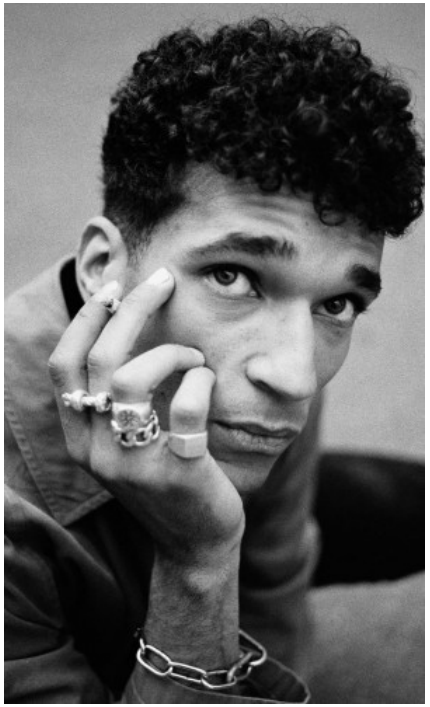

AMANI R. - #4812

KREUZSTR. 34 · 33602 BIELEFELD · GERMANY · +49 521 3373 2910

WWW.THE-MODELS.DE · INFO@THE-MODELS.DE

GRÖßE · 189CM
KONFEKTION · 48/50

SCHUHE · 45
MAßE · 103/77/96

GEBURTSJAHR · 1992
HAARFARBE · SCHWARZ