The models

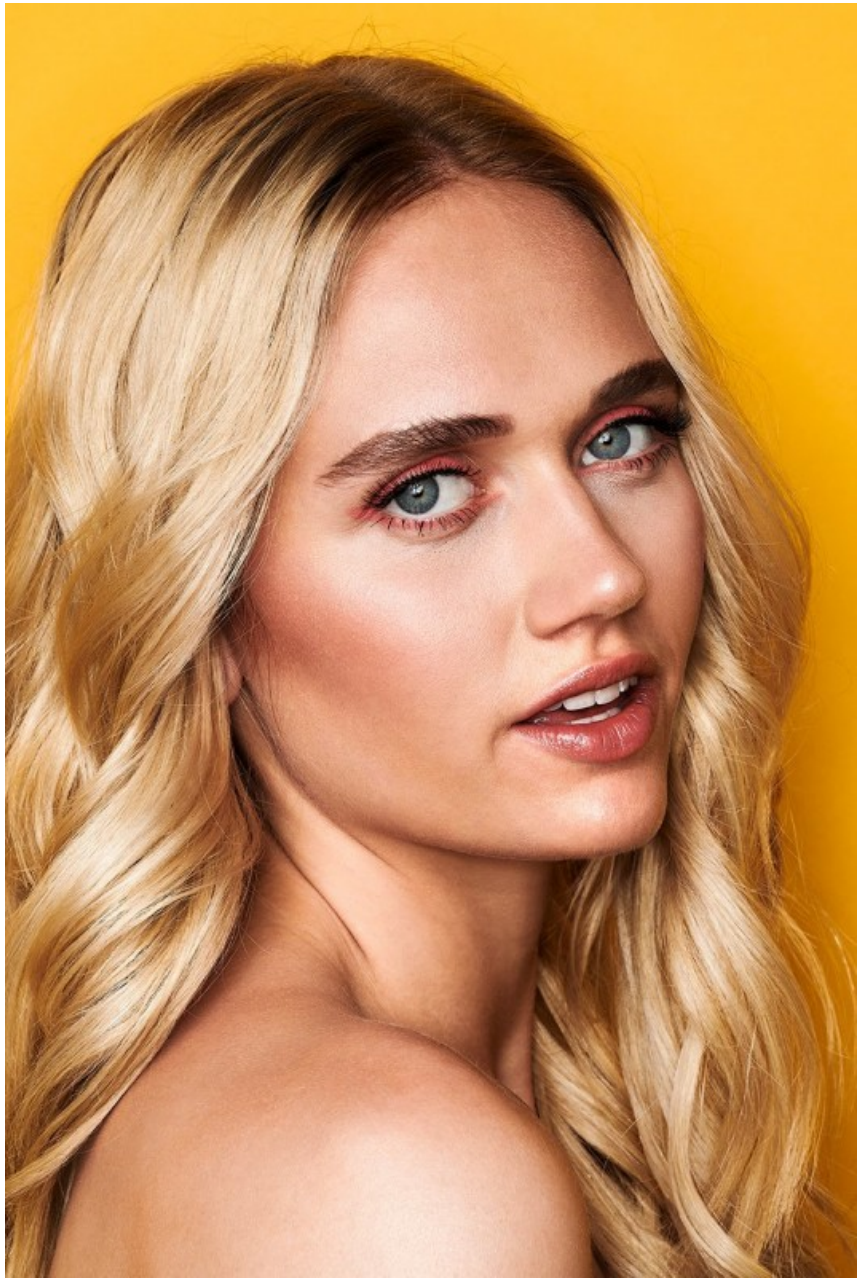

SPRACHKENNTNISSE

Deutsch · Muttersprache
Englisch · Fließend

DERZEITIGE TÄTIGKEIT

Model

MESSEERFAHRUNG

Seit über 15 Jahren als internationales Model tätig, mit umfassender Erfahrung in Editorial, Commercial, Catwalk und Showroom. OnStay-Aufenthalte u.a. in Istanbul, Kapstadt, Medellín. Laufstegauftritt...

BERUFSAUSBILDUNG

Bilingualen Abitur und Ausbildung als Gärtner, Lizenzierte Fitnesstrainerin,Personal Trainerin, Divemasterin

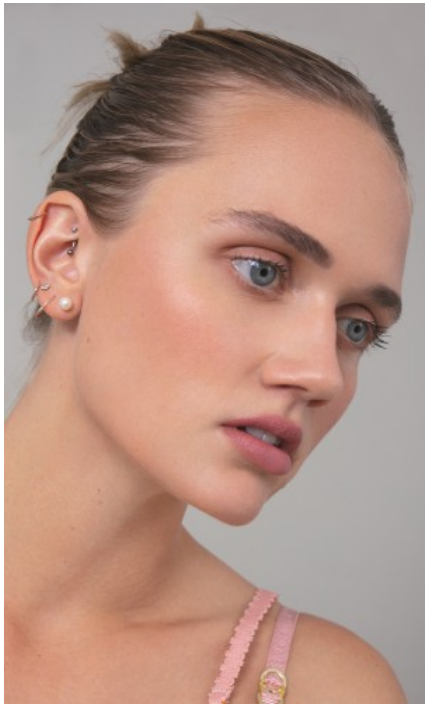

BIRTE J. - #4070

KREUZSTR. 34 · 33602 BIELEFELD · GERMANY · +49 521 3373 2910

WWW.THE-MODELS.DE · INFO@THE-MODELS.DE

GRÖßE · 180CM
KONFEKTION · 36

SCHUHE · 40
MAßE · 88/66/99

GEBURTSJAHR · 1997
HAARFARBE · BLOND