The models

SPRACHKENNTNISSE

Deutsch · Muttersprache
Englisch · Fließend
Französisch · Grundkenntnisse

DERZEITIGE TÄTIGKEIT

Studentin

MESSEERFAHRUNG

Ich bin Hauptberuflich als Model Tätig und habe bereits für die Marken,YEAUTY, Mayomi, Kukki Cocktail und Speo Bags gearbeitet. Als Hostess war ich auf der "Flotte! Der Branchentreff" in Düsseldorf.

BERUFSAUSBILDUNG

Abitur

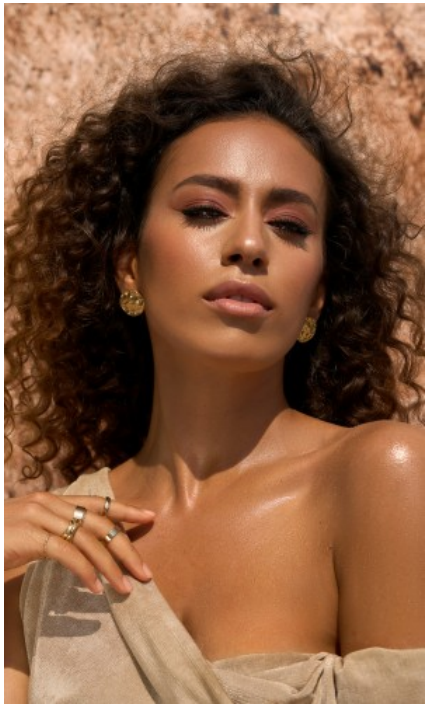

RONJA S. - #40511

KREUZSTR. 34 · 33602 BIELEFELD · GERMANY · +49 521 3373 2910

WWW.THE-MODELS.DE · INFO@THE-MODELS.DE

GRÖßE · 165CM
KONFEKTION · 36

SCHUHE · 38
MAßE · 85/68/94

GEBURTSJAHR · 2002
HAARFARBE · DUNKELBRAUN