The models

SPRACHKENNTNISSE

Deutsch · Fließend
Englisch · Grundkenntnisse

DERZEITIGE TÄTIGKEIT

Gewerbe und Angestellte

MESSEERFAHRUNG

Durch meine Erfahrungen in der Modelbranche habe ich sowohl vor als auch hinter der Kamera wertvolle Einblicke gewonnen. Mit Expertise in Mode, Beauty, Accessoires und Image bin ich bereit, für spanne...

BERUFSAUSBILDUNG

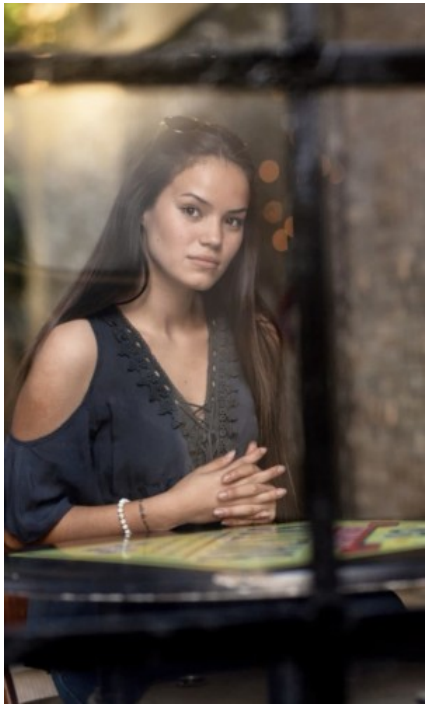

JASMIN M. - #33502

KREUZSTR. 34 · 33602 BIELEFELD · GERMANY · +49 521 3373 2910

WWW.THE-MODELS.DE · INFO@THE-MODELS.DE

GRÖßE · 176CM
KONFEKTION · 38/40

SCHUHE · 38
MAßE · 85/89/99

GEBURTSJAHR · 1999
HAARFARBE · HELLBRAUN