# The models

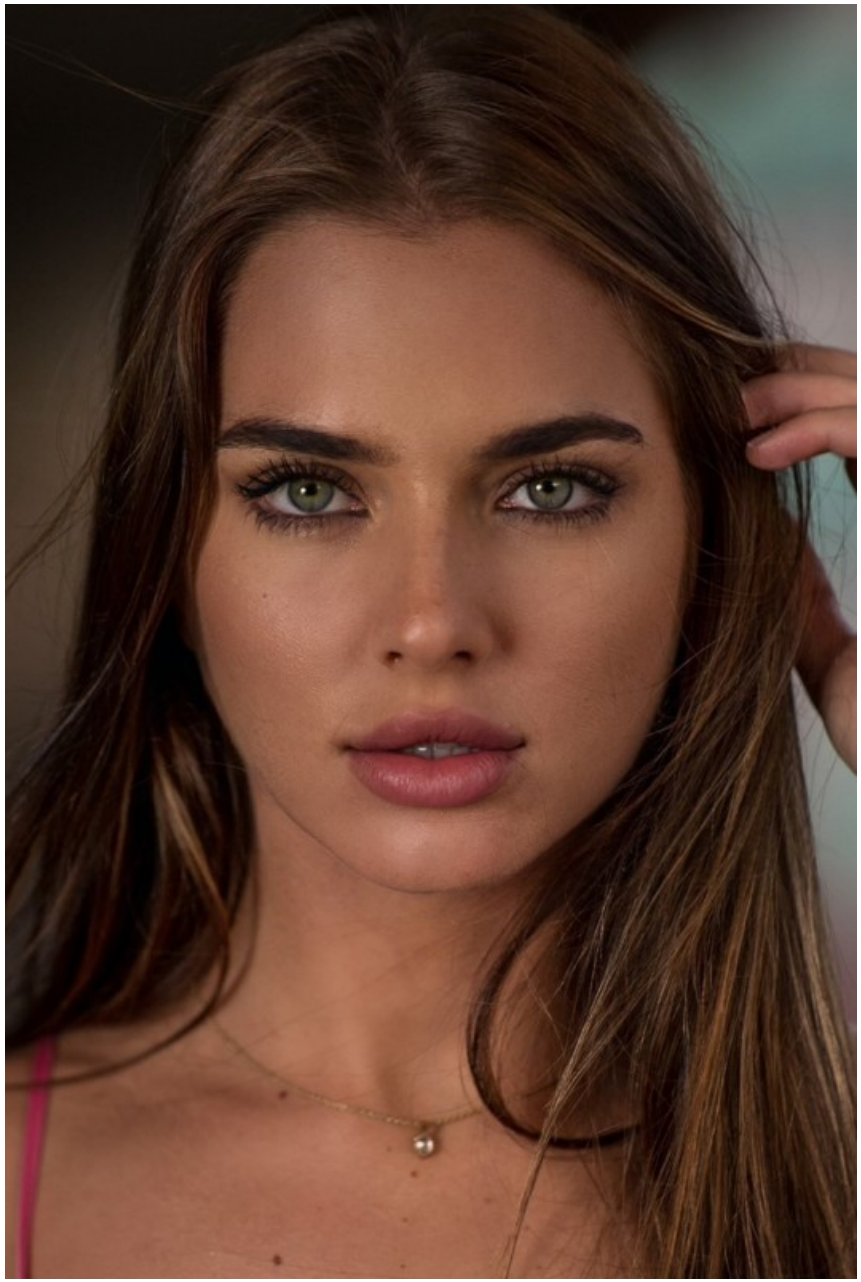

## SPRACHKENNTNISSE

Deutsch · Muttersprache
Englisch · Fließend
Serbisch · Fließend

## DERZEITIGE TÄTIGKEIT

Management Assistent

## MESSEERFAHRUNG

Durch meinen Job als Management Assistentin habe ich bereits Erfahrung in der Projektassistenz im Bereich Event und Messe sammeln dürfen, wobei es überwiegend um Verkauf und Produktpräsentation ging.

## BERUFSAUSBILDUNG

Management

# VANESSA D. - #29030

KREUZSTR. 34 · 33602 BIELEFELD · GERMANY · +49 521 3373 2910

WWW.THE-MODELS.DE · INFO@THE-MODELS.DE

*GRÖßE* · 170CM
*KONFEKTION* · 34/36

*SCHUHE* · 38
*MAßE* · 80/64/85

*GEBURTSJAHR* · 1994
*HAARFARBE* · BRAUN