The models

SPRACHKENNTNISSE

Deutsch · Muttersprache
Englisch · Fließend
Spanisch · Fließend
Italienisch · Grundkenntnisse

DERZEITIGE TÄTIGKEIT

Studentin (M.Sc. Sustainable Management - Water and Energy)

MESSEERFAHRUNG

Durch meinen natürlichen Typ und meine offene & freundliche Art bin ich in vielen unterschiedlichen Bereichen einsetzbar. Als Model wurde ich für unterschiedliche Laufsteg-Events (wie z.B. 110 Jahre L...

BERUFSAUSBILDUNG

B.Sc. Umweltingenieurwissenschaften

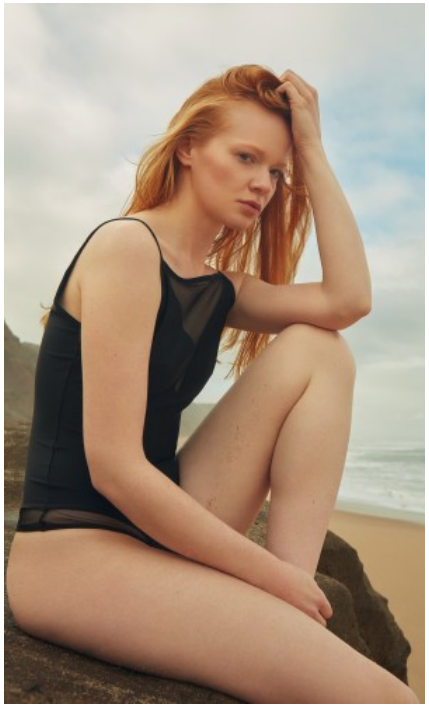

ANNALENE W. - #2711

KREUZSTR. 34 · 33602 BIELEFELD · GERMANY · +49 521 3373 2910

WWW.THE-MODELS.DE · INFO@THE-MODELS.DE

GRÖßE · 175CM
KONFEKTION · 34/36

SCHUHE · 40
MAßE · 83/64/94

GEBURTSJAHR · 1994
HAARFARBE · ROT