The models

SOPHIA S. - #11561

KREUZSTR. 34 · 33602 BIELEFELD · GERMANY · +49 521 3373 2910

WWW.THE-MODELS.DE · INFO@THE-MODELS.DE

SPRACHKENNTNISSE

Deutsch · Muttersprache
Englisch · Fließend
Spanisch · Fließend

DERZEITIGE TÄTIGKEIT

Fitness-Trainerin, Model, Background-Sängerin

MESSEERFAHRUNG

Seit 2016 arbeite ich als Hostess für Promotions und Events, unter anderem bei der Glow Con. Als Model wurde ich bereits mehrfach gebucht – unter anderem für Oceansapart, Broke+Schön, Essence, Banana...

BERUFSAUSBILDUNG

Kauffrau für Fremdsprachen

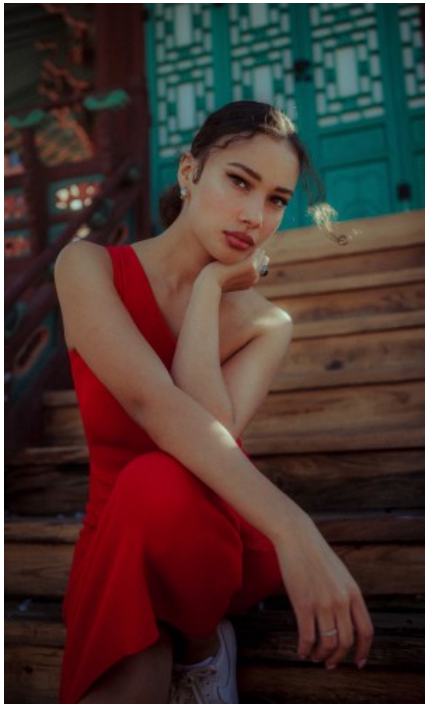

GRÖßE · 166CM
KONFEKTION · 34/36

SCHUHE · 38
MAßE · 91/63/96

GEBURTSJAHR · 1995
HAARFARBE · BRAUN