The models

SPRACHKENNTNISSE

Deutsch · Muttersprache
Englisch · Fließend

DERZEITIGE TÄTIGKEIT

Foto-&Videograf

MESSEERFAHRUNG

Seit 2018 bringe ich Erfahrungen im Umgang mit Menschen mit. Anfänglich in der Gastronomie, schließlich durch diverse Messehosttätigkeiten und Promotionjobs. Somit fällt mir der Kontakt zu Kunden in...

BERUFSAUSBILDUNG

Informatik Studium

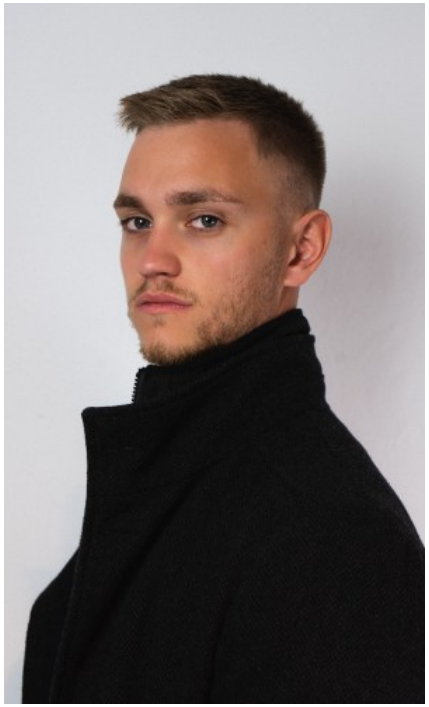

ADAM G. - #36622

KREUZSTR. 34 · 33602 BIELEFELD · GERMANY · +49 521 3373 2910

WWW.THE-MODELS.DE · INFO@THE-MODELS.DE

GRÖßE · 180CM
KONFEKTION · 48

SCHUHE · 44
MAßE · 100/83/90

GEBURTSJAHR · 2000
HAARFARBE · DUNKELBLOND