The models

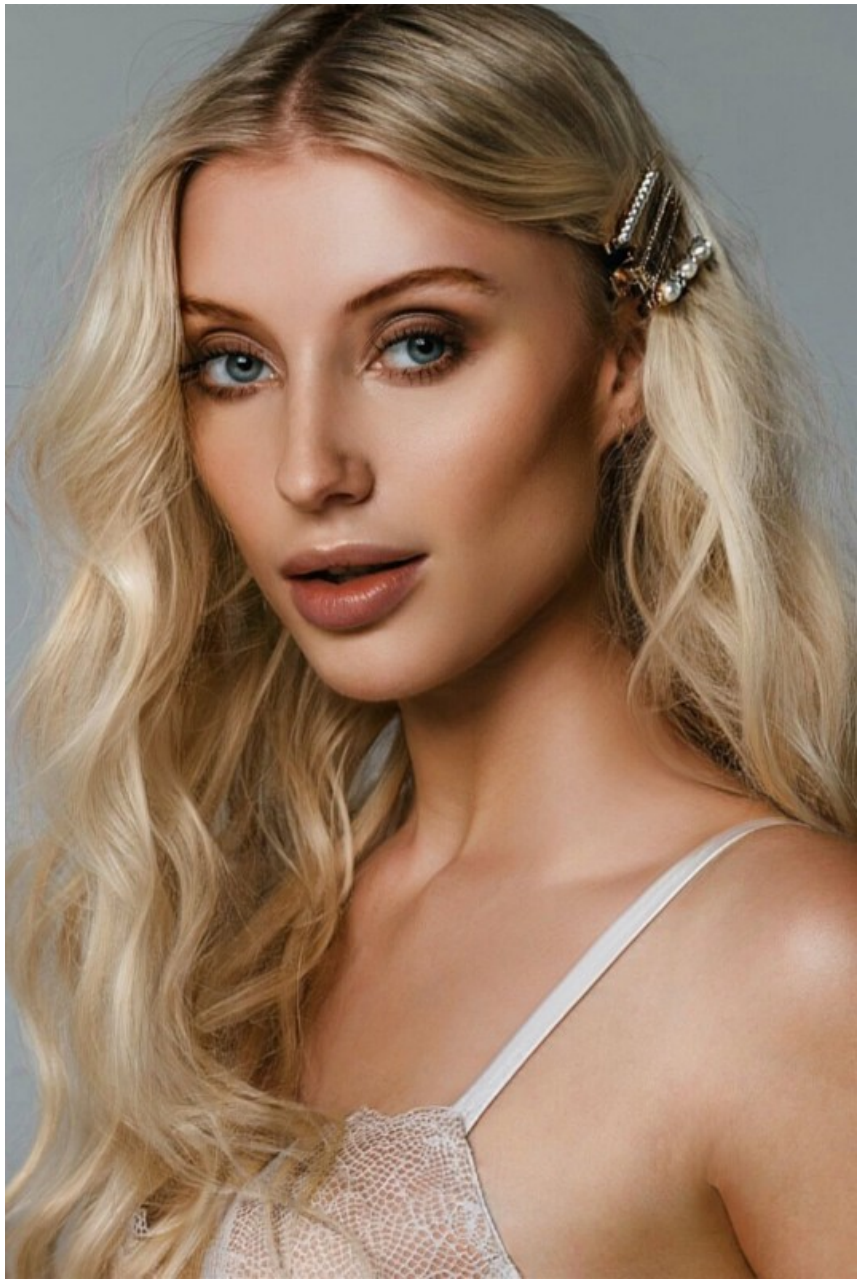

SPRACHKENNTNISSE

Deutsch · Muttersprache
Englisch · Fließend
Spanisch · Grundkenntnisse
Russisch · Grundkenntnisse

DERZEITIGE TÄTIGKEIT

Selbständig

MESSEERFAHRUNG

Seit 2013 arbeite ich als internationales Model, mit dem Privileg, ein vielfältiges Spektrum an Marken und Produkten vertreten zu dürfen, was mir die Fähigkeit verliehen hat, mich schnell und effektiv...

BERUFSAUSBILDUNG

Bachelor of Arts

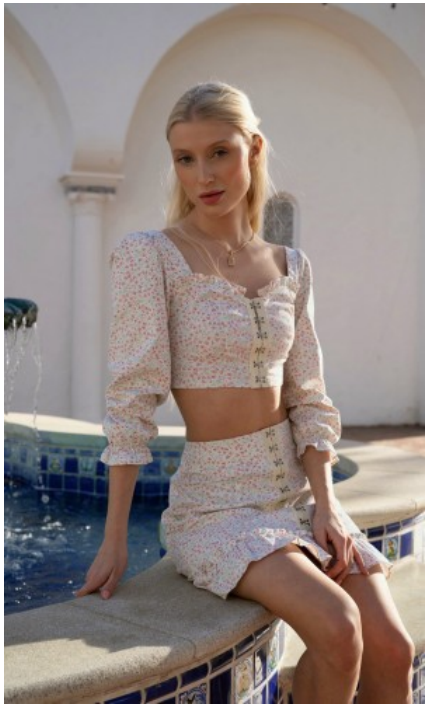

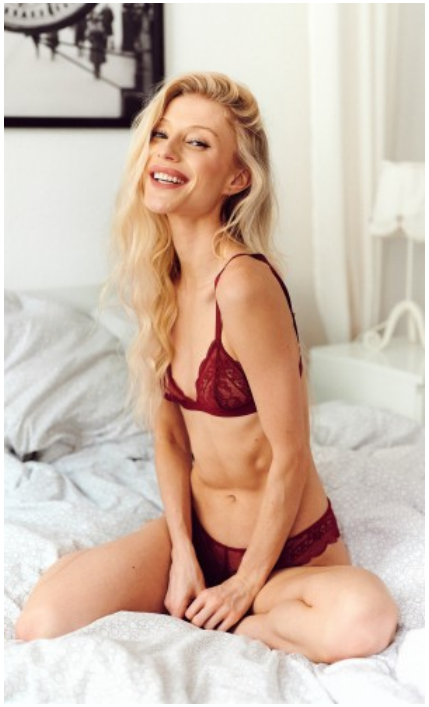

ROXANNA C. - #12627

KREUZSTR. 34 · 33602 BIELEFELD · GERMANY · +49 521 3373 2910

WWW.THE-MODELS.DE · INFO@THE-MODELS.DE

GRÖßE · 172CM
KONFEKTION · 34

SCHUHE · 38
MAßE · 84/61/91

GEBURTSJAHR · 1993
HAARFARBE · HELLBLOND